Bellienen Bieliny

(heute Gmina Bartoszyce/Bartenstein)

Größe nach Angaben von 1932: 315 ha; davon 285 ha Acker, 25 ha Wiesen, 22 ha Weiden, 25 ha Wald, 8 ha Unland

Besitzer: 1820 Erbengem. v. d. Groeben, später Franz Triebel, 1945 Anna-Maria Triebel

Unten: Gutshaus von Bellienen, darunter Auslauf für Remonten und Park mit Teich.

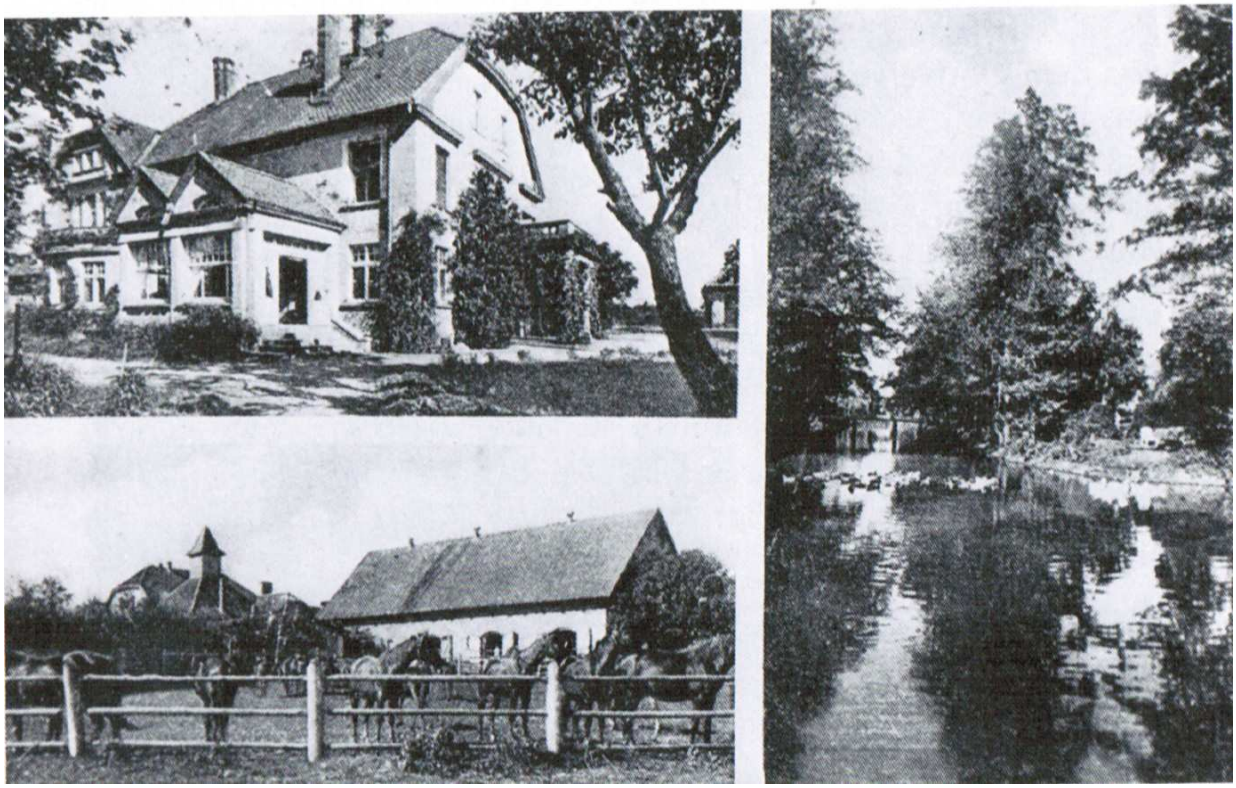

Lebendes Inventar:

180 Pferde, 125 Rinder, davon 50 Kühe, 120 Schweine

keine weiteren Angaben vorhanden

Erstellt von Christian von der Groeben 2018

Quelle: [597]